



DOTT. CLAUDIO PETTA
AGRONOMO

Data: 14/05/2021 - n. T325732 - Richiedente: PTTCLD66T26B428Y

Agenzia delle Entrate CATASTO FABBRICATI Ufficio Provinciale di Catania		Dichiarazione protocollo n. CT0050960 del 28/04/2021	
		Comune di Grammichele Corso Italia 1 Trav. civ. SN	
Planimetria Scheda n. 1 Scala 1:200	Identificativi Catastali: Sezione: Foglio: 35 Particella: 1173 Subalterno: 1		Compilata da: Petta Claudio Iscritto all'albo: Dottori Agronomi E Forestali Prov. Catania N. 879
			Catasto dei Fabbricati - Situazione al 14/05/2021 - Comune di GRAMMICHELE (E133) - < Foglio: 35 - Particella: 1173 - Subalterno: 1 > CORSO ITALIA 1 TRAV. n. SN piano: T;
Ultima planimetria in atti Data: 14/05/2021 - n. T325732 - Richiedente: PTTCLD66T26B428Y Totale schede: 1 - Formato di acquisizione: A4(210x297) - Formato stampa richiesto: A4(210x297)			





DOTT. CLAUDIO PETTA
AGRONOMO

Data: 14/05/2021 - n. T325734 - Richiedente: PTTCLD66T26B428Y

Agenzia delle Entrate CATASTO FABBRICATI Ufficio Provinciale di Catania	Dichiarazione protocollo n. CT0059696 del 11/05/2021 Comune di Grammichele Corso Italia 1 Trav civ. SN	
	Identificativi Catastali: Sezione: Foglio: 35 Particella: 1173 Subalterno: 2	Compilata da: Petta Claudio Iscritto all'albo: Dottori Agronomi E Forestali Prov. Catania N. 879

Planimetria
Scheda n. 1 Scala 1:200

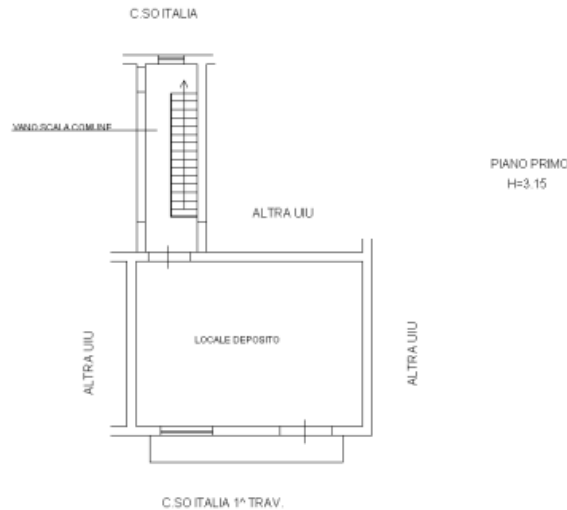

Catasto dei Fabbricati - Situazione al 14/05/2021 - Comune di GRAMMICHELE (E133) - < Foglio: 35 - Particella: 1173 - Subalterno: 2 >
CORSO ITALIA 1 TRAV n. SN piano: 1;

Ultima planimetria in atti

Data: 14/05/2021 - n. T325734 - Richiedente: PTTCLD66T26B428Y

Totale schede: 1 - Formato di acquisizione: A4(210x297) - Formato stampa richiesto: A4(210x297)





DOTT. CLAUDIO PETTA
AGRONOMO

Data: 14/05/2021 - n. T325735 - Richiedente: PTTCLD66T26B428Y

Agenzia delle Entrate CATASTO FABBRICATI Ufficio Provinciale di Catania		Dichiarazione protocollo n. CT0050961 del 28/04/2021	
		Comune di Grammichele Corso Italia 1 Trav. civ. SN	
Planimetria Scheda n. 1 Scala 1:200		Identificativi Catastali:	Compilata da:
		Sezione: Foglio: 35 Particella: 1311 Subalterno: 2	Petta Claudio Iscritto all'albo: Dottori Agronomi E Forestali Prov. Catania N. 879

PIANO TERRA
H=2.10

ALTRA UIU

ALTRA UIU

ALTRA UIU

LOCALE DEPOSITO

C.SO ITALIA 1° TRAV.

SOPPALCO
H=2.10

RIP.

LOCALE DEPOSITO

CORSO ITALIA 1° TRAV.

Catasto dei Fabbricati - Situazione al 14/05/2021 - Comune di GRAMMICHELE (E133) - Foglio: 35 - Particella: 1311 - Subalterno: 2 >
 CORSO ITALIA 1° TRAV. n. SN piano: T;

Ultima planimetria in atti

Data: 14/05/2021 - n. T325735 - Richiedente: PTTCLD66T26B428Y

Totale schede: 1 - Formato di acquisizione: A4(210x297) - Formato stampa richiesto: A4(210x297)